

# NATIONAL UNIC NUMBER REGISTRAR. UTOPIY OR “A MUST HAVE”

Lect. Eng. Cosmin Olteanu  
Nicolae Titulescu University  
contact@olteanucosmin.ro

## Abstract:

In the context where 4 universities have been discovered to enroll students on fake faculties or fake form of faculties and moreover to print diplomas for them, a change is needed. This change is to be made by a national database of unique numbers for every student (license studies, master studies or doctoral studies). The general idea is to have a strong unique informatic system where all the data to be collected from all universities.

**Key words:** *Informatic System, ID student number, education, software*

Actual higher education image is a bit crumpled. In the context where 4 universities have been discovered to enroll students on fake faculties or fake form of faculties and moreover to print diplomas for them, a change is needed. This change is to be made by a national database of unique numbers for every student (license studies, master studies or doctoral studies).

This national database should provide a clear view on enrolment for every university and for every diploma printed there and not to have just a general distribution for diplomas without the coverage of a clear statistic system like we have now.

The general idea is to have a strong unique informatic system where all the data to be collected from all universities.

Right now, and this should be mentioned, in one university there are more faculties, with a couple of study forms and with attendance or not and the ID student number is not unique. This may be described as:

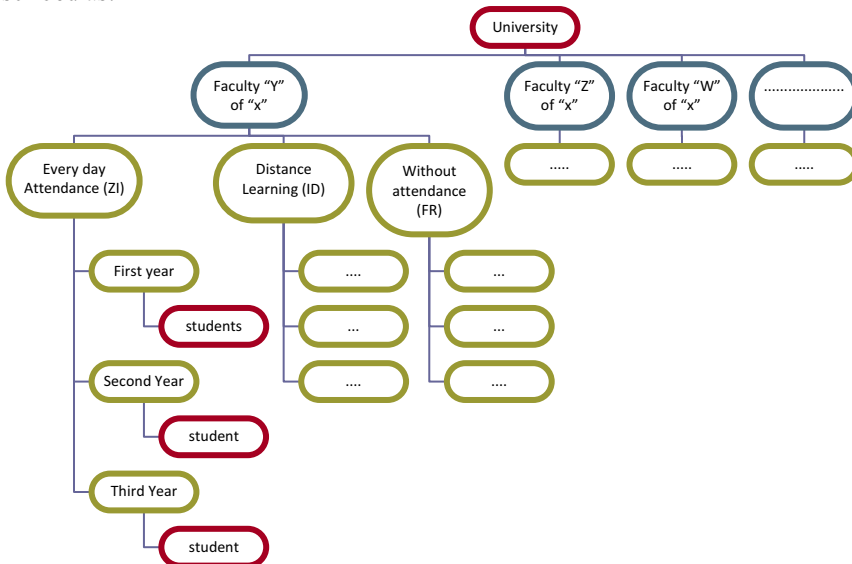

So, the rule for ID student number generator is quite simple. For every student in the red circle (in the upper diagram) is generated a number from 1 to .....

This means that in one faculty from one university there are minimum 9 students with 1 as ID student number.

If we extrapolate at 3 faculties from an university basis (small university) we get more than 18 students with the same ID.

Go ahead and make a small calculation on 30 or 40 universities with an average of 4 faculties.

$$30 \times 4 \times 9 = 1080$$

So at national coverage there are 1080 students with 1 as ID student number.

**This problem is unusual and should be repaired if we want to have a fair system without errors.**

For this case study all the teachers thought that we need a national database where every student has a unique ID number and on an a national meeting of rectors the UNIQUE ID STUDENT REGISTER (Registrul Matricol Unic) has been started.

This was done by starting a joint venture of main Education Institutions from Romania like MECI, UEFISCU, ARACIS and others witch where reunited on the web site <http://www.rmu.ro>

**Registrul Matricol Unic**

Acasa Despre proiect Evenimente Rezultate Media Contact cauta

Proiectul Registrul Matricol Unic are ca scop crearea unui sistem informatic integrat unic la nivel național, privind participanții din sistemul de învățământ superior (SIS). Pe lângă o mai bună gestionare a datelor la nivelul instituțiilor SIS, viitoarea bază de date va oferi o imagine reală a dezvoltării capitalului uman prin învățământ superior.

**Stadiu actual**

**Pachetul de lucru 1 - rapoarte de analiză**  
În urma derulării activităților în cadrul primului pachet de lucru au fost realizate trei rapoarte de analiză... [...mai mult](#)

**Pachetul de lucru 2 - documentația de atribuire**  
În luna iulie a fost finalizată documentația de atribuire a contractului privind achiziția publică de servicii de dezvoltare a unui sistem informatic integrat... [...mai mult](#)

**Conferințe**

**Conferința RMU**  
Vineri, 12 iunie 2009, în sala Aula Magna (Academia de Studii Economice din București) a avut loc Conferința „Starea actuală a sistemului de evidență a studenților în România. Etape de realizare și implementare a Registrului Matricol Unic”... [...mai mult](#)

**Prezentarea proiectului**  
Scopul principal al unui sistem național integrat privind participanții din sistemul de învățământ superior (SIS) este acela de a furniza informații și rezultate obiective și credibile, în timp real, atât factorilor de decizie ai unei instituții cât și altor persoane fizice sau instituții interesate, în funcție de nivelul de acces atribuit acestora. Proiectul își propune să răspundă următoarelor nevoi identificate la momentul actual. [...mai mult](#)

Calendar evenimente  
Septembrie 2009  
L Ma Mi J V S D  
1 2 3 4 5 6  
7 8 9 10 11 12 13  
14 15 16 17 18 19 20  
21 22 23 24 25 26 27  
28 29 30  
septembrie 2009

Inscriere newsletter  
adresa e-mail trimite

RSS  
Obiective  
Obiectivul general al proiect

Proiecte strategice pentru învățământul superior

Acasa | Despre proiect | Evenimente | Rezultate | Media | Contact

Copyright © 2009 | Toate drepturile rezervate. Utilizând acest site, sunteți de acord cu [termenii și condițiile de utilizare](#).

Moreover on 30 July 2009 is published order 4651 where Education Minister Ecaterina Andronescu establishes exact fields for national database.

Here is mentioned that for every student candidate must be collected a lot of personal information like (tabel is in romanian for an accurate information) :

Nr. crt.	Câmpuri	Subcâmpuri	Observații
	Secțiunea I.1. Date personale ale studentului <sup>1</sup> cu cetățenie română/străină		
1	Numele de familie la naștere (din certificatul de naștere)		
2	Numele de familie actual (după căsătorie, înfiere, modificare la cerere, dacă este cazul, conform actului doveditor)		
3	Prenumele		
4	Inițialele tatălui/mamei <sup>2</sup>		
5	CNP <sup>3</sup>		
6	Data nașterii	Anul	
		Luna	
		Ziua	
7	Locul nașterii	Țara de origine	
		Județul / (cod țară <sup>4</sup> )	
		Localitatea	
8	Sexul	F/M	
9	Starea civilă <sup>5</sup>	Căsătorit(ă)	
		Necăsătorit(ă)	
		Divorțat(ă) / Văduv(ă)	
10	Starea socială <sup>6</sup> specială	Orfan (de un părinte sau de ambii părinți) / Provenit din case de copii / Provenit din familie monoparentală	
		Student cu dizabilități	
11	Cetățenia	Română, cu domiciliul în România/ străinătate	
		Alte cetățenii	
		Cetățenie anterioară, dacă este cazul	
12	Etnia <sup>7</sup>		
13	Domiciliul stabil	Țara	
		Județul <sup>8</sup> / (cod țară <sup>9</sup> )	
		Orașul / Comuna/Satul	
		Adresă (strada, număr,	

		bloc, scara, etaj, apartament, sector) <sup>10</sup>	
14	Actul de identitate / Documentul de călătorie <sup>11</sup>	Seria	
		Numărul	
		Eliberat	
		Data eliberării	
		Perioada de valabilitate	
15	Alte date personale ale studentului	Telefon, adresă de e-mail (cu afiliere la universitate)	
16	Candidat care se încadrează în categoria persoanelor cu dizabilități	Se bifează numai de persoanele aflate în această situație, pe bază de documente	
Secțiunea I.2. Date privind școlaritatea studentului <sup>12</sup>			
1	Universitatea		
2	Facultatea / Departamentul		
3	Ciclul de studii	Licență, masterat, doctorat	
4	Domeniul fundamental de artă, știință și cultură		
5	Domeniul de studii		
6	Programul de studii / specializarea	Denumire	
		Localitatea în care se desfășoară programul de studii	
		Limba de predare în care se desfășoară programul de studii	
		Durata programului de studii / specializării	
		Număr de credite	
7	Anul universitar		
8	Anul de studii		
9	Forma de învățământ	Zi	
		Frecvență redusă	
		Învățământ la distanță	
10	An pregătitor (pentru studiul limbii române de către studenții străini)		
11	Forma de finanțare a studiilor	Suținut de la buget	
		Cu taxă (CPL, CPV, bursier, CPNV)	
12	Tipul de bursă	Nebursier	
		Bursier	

		Bursier, cu bursă acordată pe criterii profesionale (de excelență, de merit, de studiu)	
		Bursă de excelență	
		Bursă de merit	
		Bursă de studiu	
		Bursier, cu bursă acordată pe criterii sociale	
		Alte tipuri de bursieri	
		Bursă olimpic internațional	
13	Situația școlarității la începutul anului universitar	Admis prin concurs	
		Admis ca olimpic (național / internațional)	
		Admis la continuare de studii	
		Repartizat de minister (bursier al statului român) <sup>13</sup> - numai pentru studenții străini	
		Admis la studii paralele	
		Transferat în interiorul universității	
		Reînmatriculat	
		Promovat (integralist)	
		Promovat (promovat prin credite)	
		Revenire din întrerupere de studii	
		Prelungire școlaritate	
		Transfer interuniversitar	
		universitatea de la care s-a transferat	
		Înscris pentru prima oară ca student în ciclul respectiv de studii	
		Provenit din promoția curentă / anterioară (de liceu, licență, mașter, în funcție de ciclul la care este admis)	
		Admis / Student la un al doilea program de studii	

		din același ciclu de studii universitare	
14	Situția școlărității la sfârșitul anului universitar	Promovat (integralist)	
		Promovat (promovat prin credite)	
		număr de credite (atât pentru promovare integrală, cât și pentru promovare parțială)	
		Exmatriculat	
		Prelungire școlăritate	
		Retras de la studii	
		Înterupere de studii semestrul I	
		Înterupere semestrul II	
		Absolvent (cu sau fără diplomă)	
		Student în semestru de mobilitate Erasmus / Socrates	
		Cu situația neîncheiată	
15	Alte date privind școlăritatea studentului		
Secțiunea I.3.a - Date privind pregătirea anterioară a studentului <sup>14</sup> (absolvent de liceu)			
1	Studiile preuniversitare absolvite, nivel liceu	Denumirea instituției unde a absolvit	
		Țara	
		Localitatea	
		Județul	
		Profilul / Domeniul	
		Durata studiilor	
		Anul absolvirii	
		Forma de învățământ (Zi / Seral / FR / IDD)	
2	Datele de identificare ale diplomei	Tipul (diploma de bacalaureat sau echivalentă pentru candidatul care a absolvit studii anterioare în străinătate)	
		Seria	
		Numărul	
		Emitentul	

		Anul emiterii	
		Foaia matricolă care însoțește actul de studii	
3	Alte observații (pentru cazurile în care candidatul care a absolvit studii anterioare în străinătate)	Vizarea / Recunoașterea diplomei prezentate (DGRIAE - acorduri bilaterale / CNRED / Direcția cetățeni străini din MECI) Nr. / Serie act de recunoaștere / echivalare (eliberat de DGRIAE / CNRED) <sup>15</sup>	
Secțiunea I.3.b - Date privind pregătirea anterioară a studentului <sup>16</sup> (absolvent de facultate)			
1	Studiile universitare absolvite	Țara	
		Localitatea	
		Județul	
		Denumirea instituției de învățământ superior	
		Facultatea	
		Domeniul / Profilul	
		Programul de studii / Specializarea	
		Titlul obținut	
		Forma de învățământ <sup>17</sup> (ZI / FR / ID / Seral)	
		Forma de finanțare a studiilor <sup>18</sup> (buget / taxă)	
		Durata studiilor (numărul de ani sau numărul de semestre, după caz)	
		Anul absolvirii	
2	Datele de identificare ale actului de studii	Tipul / Denumirea (diplomă / diplomă de licență / echivalentă)	
		Seria	
		Numărul	
		Emitentul	
		Anul emiterii	
		Supliment diplomă / Foaia matricolă care însoțește actul de studii <sup>19</sup>	

3	Alte observații	Vizarea / Recunoașterea diplomei prezentate (DGRIAE - acorduri bilaterale CNRED) Număr / Serie act de recunoaștere/echivalare (eliberat de DGRIAE/CNRED) <sup>20</sup>	
Secțiunea I.4 Date de tip administrativ privind studentul			
1	Numărul matricol din registrul matricol (al facultății)	Din registrul facultății	
2	Informații privind cazarea studenților	Căminist	
		Căminist, cu unul dintre părinți cadru didactic	
		Necăminist, cu subvenție cazare	
		Necăminist	
		Alte informații privind cazarea studenților înregistrate la nivelul instituției dumneavoastră	
3	Alte categorii de informații având caracter administrativ	Trebuie să fie detaliate	
4	Alte opțiuni ale candidatului român	Moldova - Ordin cifră / Ordin DGAERI	
Secțiunea I.5 - Date privind absolventul			
1	Ciclul de studii absolvit	Licență / Masterat / Doctorat	
		Licență / Masterat / Doctorat	
		Seria, nr.	
2	Diploma de absolvire	Data eliberării	
		Instituția emitentă	
		Data susținerii examenului de finalizare studii	
3	Alte date suplimentare	Media examenului de finalizare studii (calificativ de absolvire)	
		Nr., seria atestatului de echivalare eliberat de CNRED <sup>21</sup>	



For the moment, the basis for national database are established and all universities that have a centralized informatic system should modify their database.

For that reason should be mentioned that several universities already have this database and are fully functional. These universities are:

- Bucharest University with UMS system (University Management System)

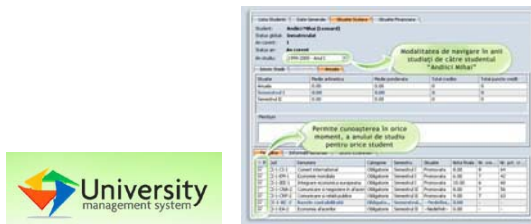

- Nicolae Titulescu University from Bucharest with ELIS system (Electronic Learning Information System)

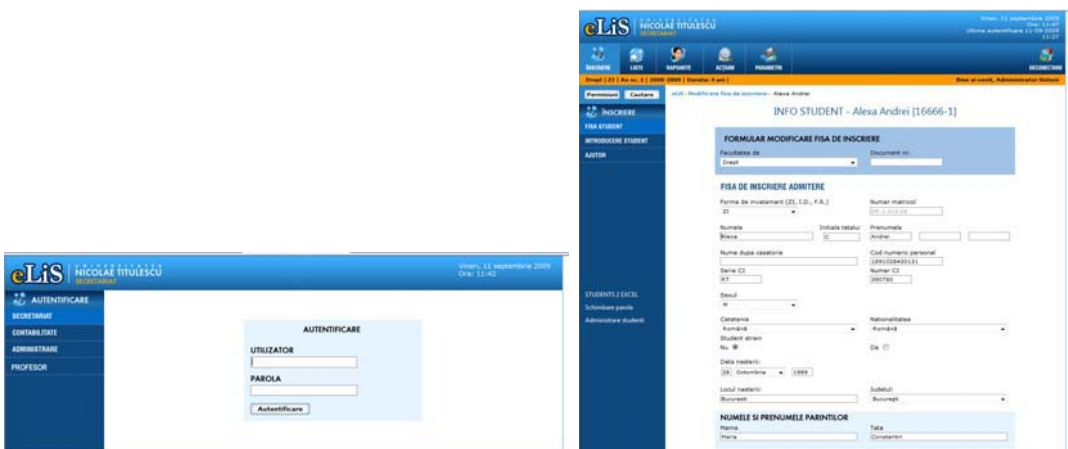

**BIBLIOGRAPHY:**

<http://www.edu.ro>  
<http://www.rmu.ro>  
<http://www.univnt.ro>  
<http://elis.univnt.ro>  
<http://www.ums.ro>